

SUPERFICIE SOLAR:	825,47m2.
-------------------	-----------

CUADRO DE SUPERFICIES CONSTRUIDAS			
PLANTAS	SUPERFICIE	M2.	TOTAL
P. SÓTANO	Auxiliar	189.78m2.	189.78m2
P. BAJA	Vivienda	149.50m2.	149.50m2
P. PRIMERA	Vivienda	132.25m2.	132.25m2
<b>TOTAL:</b>			<b>471.53m2</b>

CUADRO DE SUPERFICIES OCUPADAS	
TIPOLOGIA	SUPERFICIE
EDIFICACIONES Y ALJIBES	189.78m2
PISCINA	38.50m2
<b>TOTAL</b>	<b>228.28m2</b>

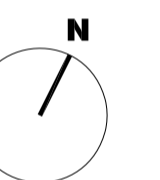

Rev.	Fecha	Detalles / Modificado por	Firmado
DOI	26.09.22	Emitido para ayuntamiento	JM
FOI	23.02.23	Planos As Built / MI	JM

**MORA**  
arquitectura

+34 971 647 570  
C/Paraires, 29, Entlo. G, 07001, Palma  
info@mora-arquitectura.com  
www.mora-arquitectura.com

No escalar este dibujo.  
Los arquitectos deben ser informados de todas las discrepancias en las medidas.  
El contratista debe comprobar todas las medidas en el lugar.  
© Este dibujo contiene copyright  
El arquitecto La propiedad

Jaume Mora  
Delineado Escala  
Construcciones y obras  
Licenciar SLU  
DJ I/50 @ AI

Título del proyecto  
**PROYECTO BÁSICO DE VIVIENDA UNIFAMILIAR AISLADA CON PISCINA**

Emplazamiento  
C/ BOSC I, Portals Nous, Calvià  
Título del plano  
**PLANTA SÓTANO**

Número del plano Revisión  
**1909(20)001 FOI**

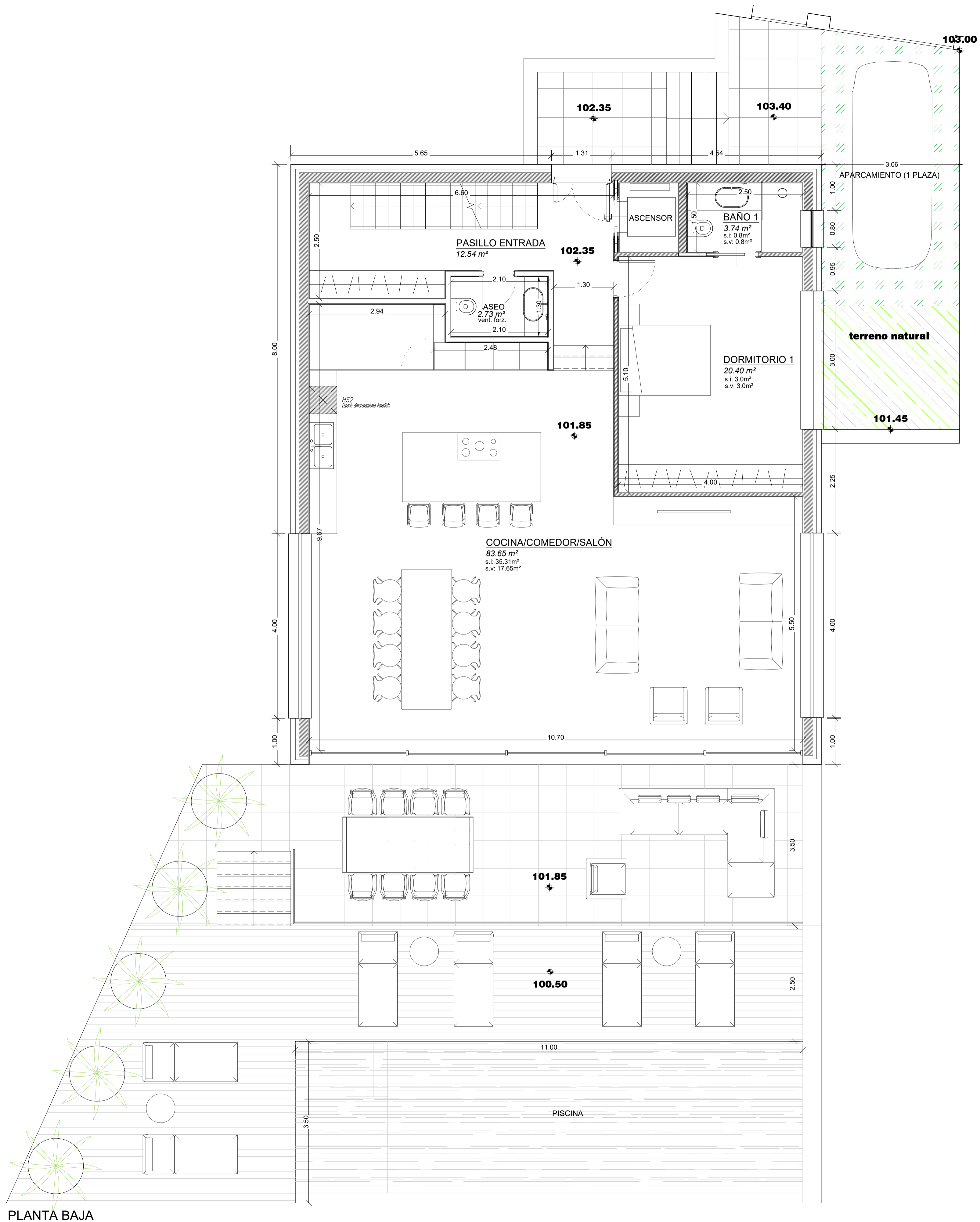

PLANTA BAJA

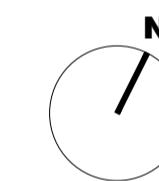

Rev.	Fecha	Detalles / Modificado por	Firmado
DOI	26.09.22	Emittedo para ayuntamiento	JM
FOI	23.02.23	Planos As Build / MI	JM

**MORA**  
arquitectura

+34 971 647 570  
C/Paraires, 29, Entlo. G, 07001, Palma  
info@mora-arquitectura.com  
www.mora-arquitectura.com

No escalar este dibujo.  
Los arquitectos deben ser informados de todas las discrepancias en las medidas.  
El contratista debe comprobar todas las medidas en el lugar.  
© Este dibujo contiene copyright

El arquitecto: *JM* La propiedad:  
Jaume Moraví  
Delineado: Escala: 1/50 @ A1  
Título del proyecto:

PROYECTO BÁSICO DE VIVIENDA UNIFAMILIAR AISLADA CON PISCINA

Emplazamiento:  
C/ BOSC I, Portals Nous, Calvià

Título del plano:  
PLANTA BAJA

Número del plano: 1909(20)002 Revisión: FOI

SUPERFICIE SOLAR:	825.47m2.
-------------------	-----------

CUADRO DE SUPERFICIES CONSTRUIDAS			
PLANTAS	SUPERFICIE	M2.	TOTAL
P. SÓTANO	Auxiliar	189.78m2.	189.78m2
P. BAJA	Vivienda	149.50m2.	149.50m2
P. PRIMERA	Vivienda	132.25m2.	132.25m2
<b>TOTAL:</b>			<b>471.53m2</b>

CUADRO DE SUPERFICIES OCUPADAS	
TIPOLOGÍA	SUPERFICIE
EDIFICACIONES Y ALJIBES	189.78m2
PISCINA	38.50m2
<b>TOTAL</b>	<b>228.28m2</b>

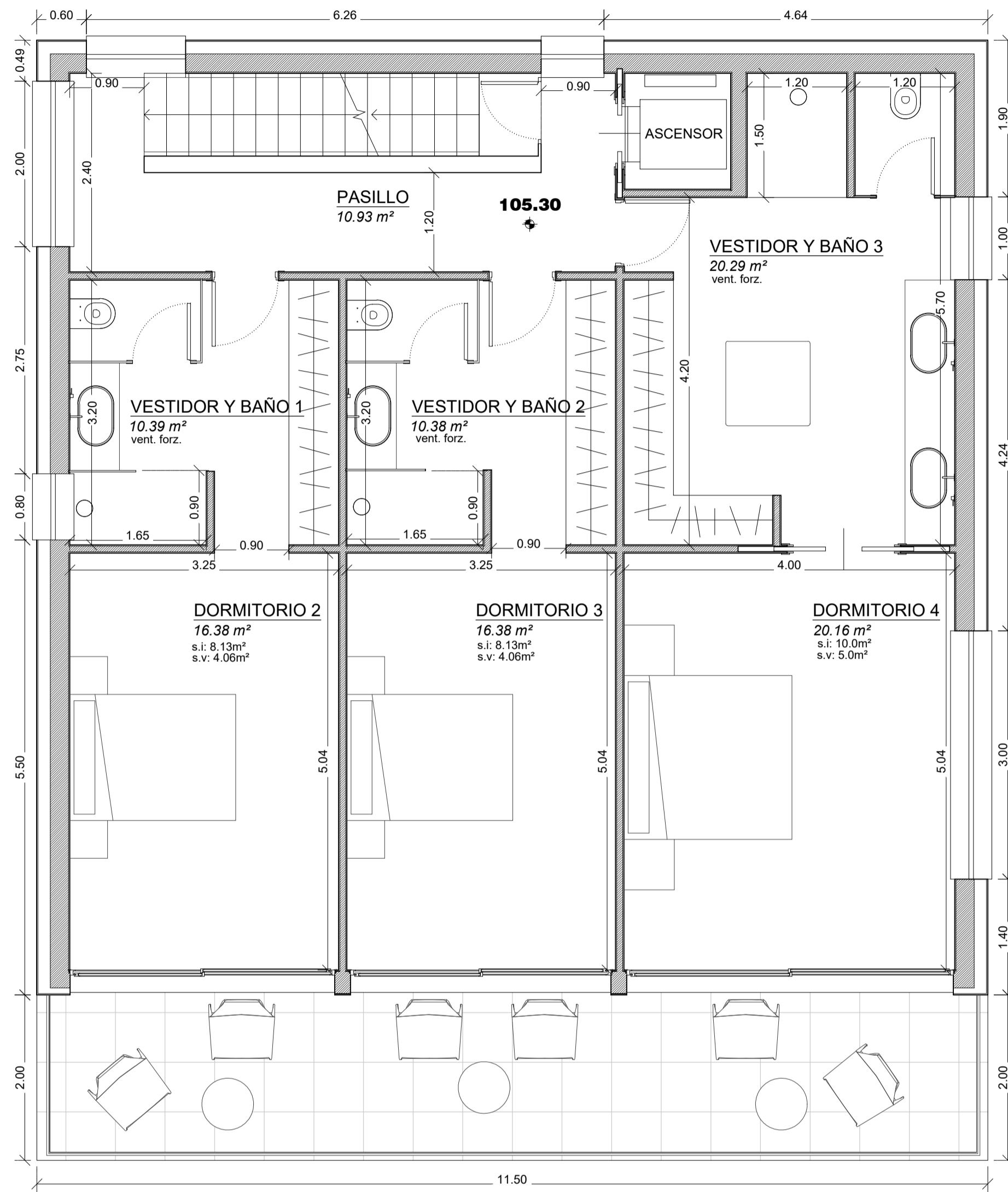

PLANTA PRIMERA

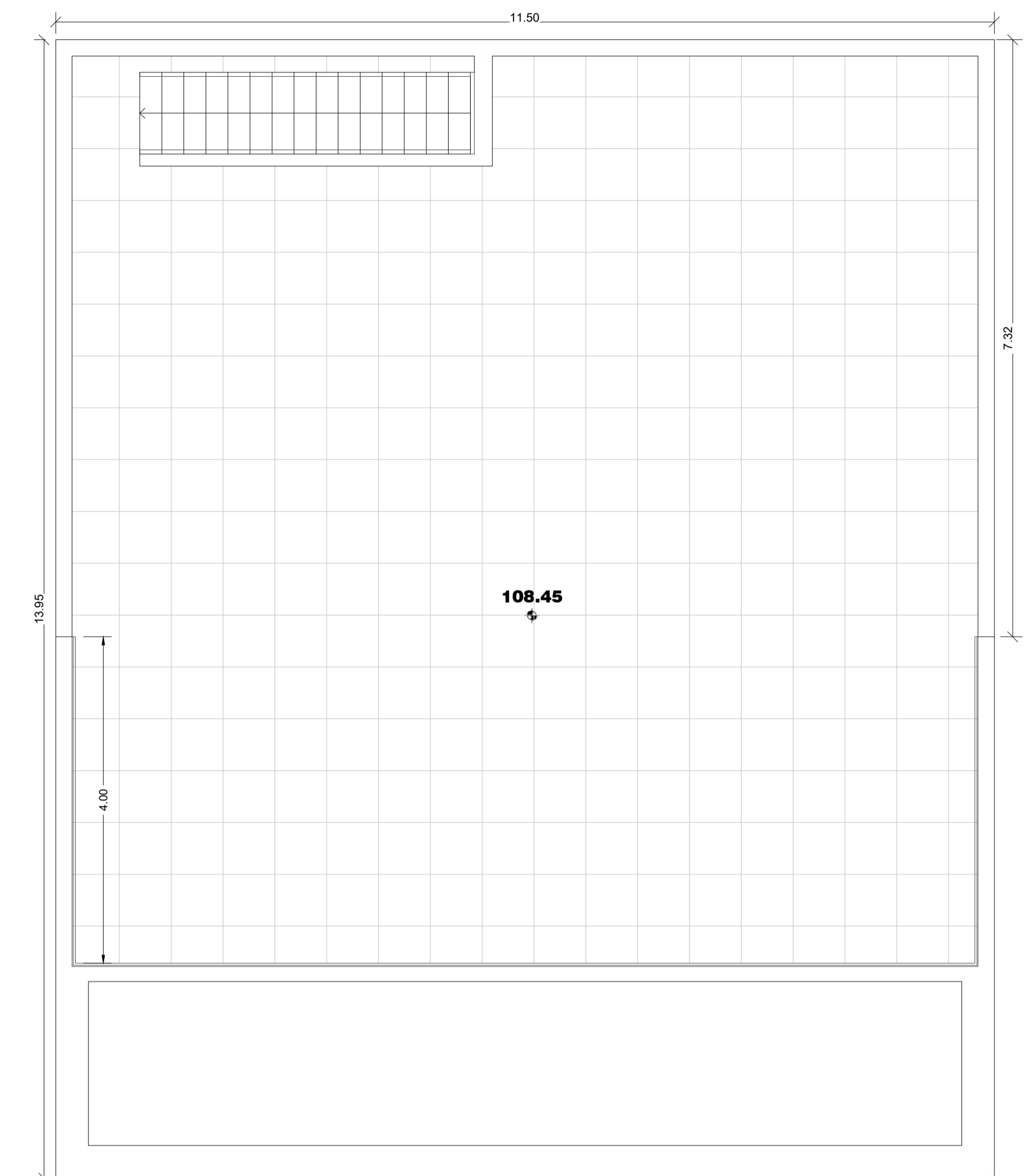

CUBIERTA

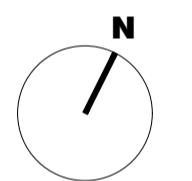

Rev.	Fecha	Detalles / Modificado por	Firmado
DO1	26.09.22	Emisido para ayuntamiento	JM
FO1	23.02.23	Planos As Build / MI	JM

**MORA**  
arquitectura

+34 971 647 570  
C/Paraires, 29, Entlo. G, 0700 I, Palma  
info@mora-arquitectura.com  
www.mora-arquitectura.com

No escalar este dibujo.  
Los arquitectos deben ser informados de todas las discrepancias en las medidas.  
El contratista debe comprobar todas las medidas en el lugar.  
© Este dibujo contiene copyright

El arquitecto La propiedad  
Jaume Moralell Construcciones y obras  
Licancabur SLU  
Delineado Escala  
DJ 1/50 @ A1  
Título del proyecto  
PROYECTO BÁSICO DE VIVIENDA UNIFAMILIAR AISLADA CON PISCINA

Emplazamiento  
C/ BOSC I, Portals Nous, Calvià  
Título del plano  
PLANTA PRIMERA Y CUBIERTA

Número del plano Revisión  
1909(20)003 FO1

SUPERFICIE SOLAR: .....	825.47m2.
-------------------------	-----------

CUADRO DE SUPERFICIES CONSTRUIDAS			
PLANTAS	SUPERFICIE	M2.	TOTAL
P. SÓTANO	Auxilar	189.78m2.	189.78m2
P. BAJA	Vivienda	149.50m2.	149.50m2
P. PRIMERA	Vivienda	132.25m2.	132.25m2
<b>TOTAL:</b>	.....	.....	<b>471.53m2</b>

CUADRO DE SUPERFICIES OCUPADAS	
TIPOLOGÍA	SUPERFICIE
EDIFICACIONES Y ALJIBES	189.78m2
PISCINA	38.50m2
<b>TOTAL</b>	<b>228.28m2</b>