

ALZADO PRINCIPAL (SECCIÓN 6)

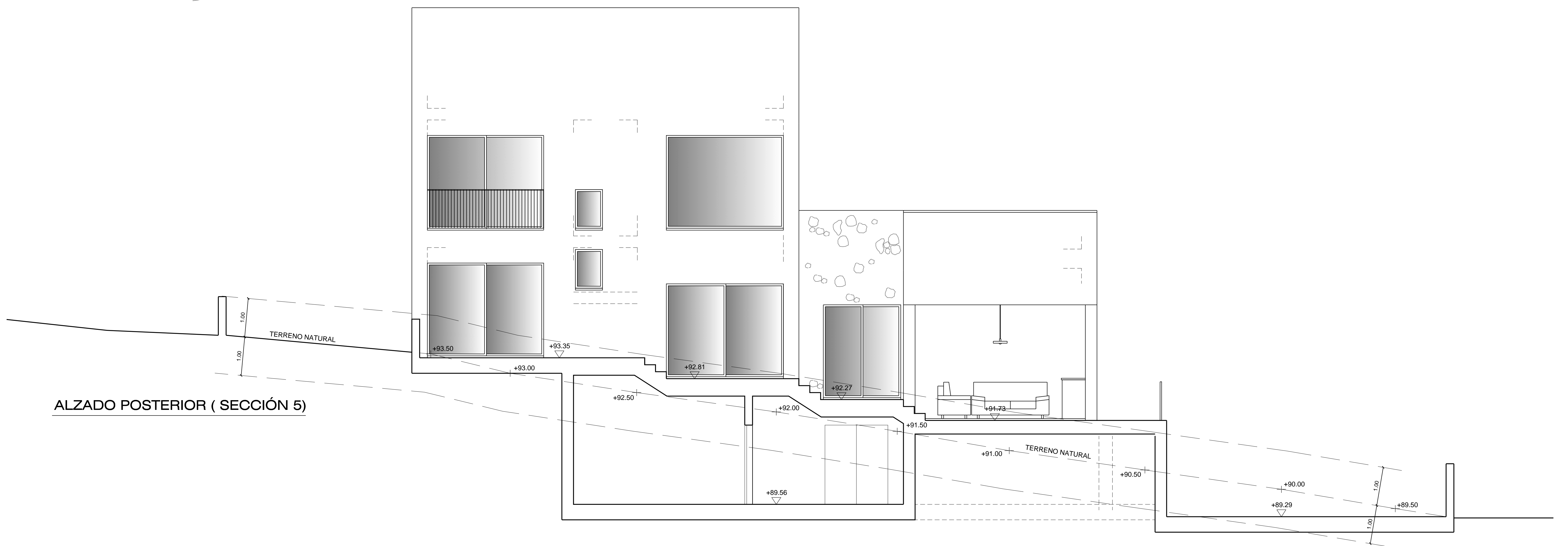

ALZADO POSTERIOR (SECCIÓN 5)

BERNARDO OLIVER JAUME
ARQUITECTO
Fdo: _____
C/ MIRET nº 25 ARG. 07011
PALMA DE MALLORCA
e-mail: bernardo.oliver@bo-arq.com
TEL - 971790362 / 607485730

PROYECTO BÁSICO DE
VIVIENDA UNIFAMILIAR
AISLADA Y PISCINA
(SUBSANACIÓN DE DEFICIENCIAS)

PROPIEDAD
SIERRABAU CONSTRUCCIONES SL.

SITUACION
C/ De L'Heura 25
Urb. Cielo de Bon aire
T.M. ALCÚDIA
MALLORCA

19 JUNIO 2023 EXP. 767/18

PLANO
ALZADOS
PRINCIPAL (SECCIÓN 6)
POSTERIOR (SECCIÓN 5)

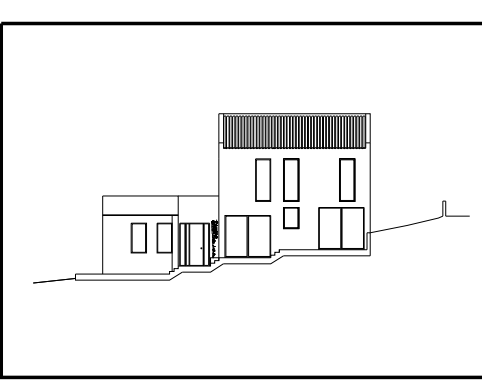

ESCALA	PLANO Nº
1/50	A.01